Le Quatro

Programmation

Mai - Juin
Juillet - Août
2022

Atelier - Conférence - Lecture - Musique
Jeu - Exposition - Spectacle - Flânerie
Projection - Théâtre - Rencontre
Numérique - Découverte - Danse

Edito

Les structures culturelles sont à nouveau ouvertes à tous et à toutes, sans restriction, et les visages se découvrent à nouveau. Les sourires réapparaissent tout comme les émotions transparaissent au moment où les beaux jours font aussi leur retour.

Suspendus pendant plus de deux ans pour les uns ou transposés virtuellement sur la toile pour d'autres, de nombreux événements festifs reviennent en 2022 sur le devant de la scène. Au Quatro, de belles découvertes artistiques et de beaux moments à partager entre la *Nuit des Musées*, la *Fête de la Bretagne* et la *Fête mondiale du jeu* au mois de mai, un temps fort *A la (re)découverte de la danse* consacré à la danse contemporaine en juin sans oublier le programme des flâneries estivales. Certaines de ces actions sont le fruit d'une collaboration active avec le pôle Culture et Tourisme de Baud Communauté.

Dans ce livret, vous découvrirez également les *Coups de cœur* du comité de programmation du Quatro. Irène, Virginie, Catherine, Anne-Sophie et les deux Nadine partagent avec vous leur ressenti et vous invitent à découvrir spectacles et expositions qu'elles ont vus et appréciés.

Profitez pleinement de cette belle programmation explorant et laissant exprimer toute la palette des émotions. Laissez vous surprendre, enchanter, ravir ou tout simplement émouvoir !
En septembre prochain, notre saison culturelle abordera une problématique d'actualité, l'écologie et le développement durable, toujours en partenariat avec les autres services municipaux.

Au plaisir de vous rencontrer au Quatro,

Christelle Lamour, directrice du Quatro

AGENDA

Hebdomadaire			
Tous les mardis de 15h à 17h30	Tricot et couture	Rencontre	p. 14
Mai			
Jusqu'au 26 mai	Fanch fait un carton !	Exposition	p. 13
Mercredi 4 de 15h à 16h	Le RDV des petits créateurs	Atelier	p. 14
Mercredi 4 de 16h à 17h	La fabrique à BD	Numérique	p. 15
Vendredi 6 à 19h	Documentaire «GrafHerezh»	Projection	p. 15
Samedi 7 de 11h à 12h	Scrapbooking	Atelier	p. 16
Samedi 7 de 11h à 11h45	Les racontines	Lecture	p. 16
Samedi 7 de 15h à 16h	Visite guidée du Carton Voyageur €	Découverte	p. 17
Samedi 7 à 20h30	«Chroniques de jours entiers, de nuits entières»	Théâtre	p. 17
Lundi 9 à 14h	La Bretagne est les Vikings	Conférence	p. 18
Mardi 10 de 10h30 à 12h	Conversation en anglais	Rencontre	p. 18
Mercredi 11 de 10h30 à 11h30	Les mercredis du jeu (3-7 ans)	Jeu	p. 19
Mercredi 11 de 15h30 à 17h	Les mercredis du jeu (8-12 ans)	Jeu	p. 19
Vendredi 13 de 14h30 à 16h	Mandala	Atelier	p. 20
Vendredi 13 de 15h à 16h	Conversation en espagnol	Rencontre	p. 20
Vendredi 13 à 20h30	Ciné-concert «De Nantes à Brest... Un canal pas banal»	Musique	p. 21
Samedi 14 de 11h à 12h	Croc' en Bulles	Rencontre	p. 21
Samedi 14 de 14h30 à 15h30	Atelier enfant «Au pays des émotions»	Rencontre	p. 22
Samedi 14 de 16h à 17h	Café Philo	Rencontre	p. 22

AGENDA

Samedi 14 de 18h à 23h	Nuit des Musées	Exposition	p. 23
Samedi 14 à 18h	Cake et Madeleine	Spectacle	p. 23
Mardi 17 de 12h45 à 13h30	Un midi zen	Rencontre	p. 24
Samedi 21 de 11h à 12h	Impression 3D	Numérique	p. 24
Samedi 21 de 15h à 16h	Visite guidée du Carton Voyageur €	Découverte	p. 17
Samedi 21 à partir de 16h	Fête de la Bretagne «Du Vent dans la Kornek»	Découverte	p. 25
Samedi 21 à 11h	Klew Poupon	Spectacle	p. 26
Samedi 21 à 14h30	Klew	Spectacle	p. 26
Mardi 24 de 10h30 à 12h	Conversation en anglais	Rencontre	p. 18
Vendredi 27 de 12h45 à 13h30	Sieste musicale	Musique	p. 24
Vendredi 27 de 15h à 16h	Conversation en espagnol	Rencontre	p. 20
Vendredi 27 de 20h à 22h30	Soirée jeux ados	Jeu	p. 19
Samedi 28 de 10h à 18h	La diagonale du Jazz	Jeu	p. 27
Samedi 28 de 14h à 17h30	Jeux d'hier et d'aujourd'hui	Jeu	p. 27
Juin			
Mercredi 1er de 15h à 16h	Le RDV des petits créateurs	Atelier	p. 14
Mercredi 1er de 16h à 17h	La fabrique à BD	Numérique	p. 15
Du 4 juin au 9 juillet	Déambulations photographiques	Exposition	p. 29
Samedi 4 de 10h30 à 12h30	Café causerie	Rencontre	p. 30
Samedi 4 de 15h à 16h	Visite guidée du Carton Voyageur €	Découverte	p. 17
Samedi 4 à 17h	Le Cri des Lulu	Danse	p. 29
Mercredi 8 (6 séances)	La Bête de mon jardin	Spectacle	p. 30

AGENDA

Vendredi 10 de 14h30 à 16h	Mandala	Atelier	p. 20
Vendredi 10 de 15h à 16h	Conversation en espagnol	Rencontre	p. 20
Samedi 11 de 11h à 12h	Scrapbooking	Atelier	p. 16
Mardi 14 de 10h30 à 12h	Conversation en anglais	Rencontre	p. 18
Mardi 14 de 12h45 à 13h30	Un midi zen	Rencontre	p. 24
Mercredi 15 à 14h30	M. GAGA, sur les pas d'Ohad Naharin	Projection	p. 31
Vendredi 17 de 12h45 à 13h30	Sieste musicale	Musique	p. 24
Vendredi 17 à partir de 18h30	À la (re)découverte de la danse	Danse	p. 31
Samedi 18 juin de 11h à 12h	Carte blanche musicale à...	Musique	p. 32
Samedi 18 de 14h30 à 15h30	Atelier enfant «Au pays des émotions»	Rencontre	p. 22
Samedi 18 de 15h à 16h	Visite guidée du Carton Voyageur €	Découverte	p. 17
Samedi 18 de 16h à 17h	Café Philo	Rencontre	p. 22
Mercredi 22 de 10h30 à 11h30	Les mercredis du jeu (3-7 ans)	Jeu	p. 19
Mercredi 22 de 15h30 à 17h	Les mercredis du jeu (8-12 ans)	Jeu	p. 19
Vendredi 24 de 15h à 16h	Conversation en espagnol	Rencontre	p. 20
Samedi 25 de 11h à 12h	Croc' en Bulles	Rencontre	p. 21
Samedi 25 de 14h30 à 17h	Scrapbooking en famille	Atelier	p. 16
Mardi 28 de 10h30 à 12h	Conversation en anglais	Rencontre	p. 18
Mercredi 29 de 15h à 16h	Création musicale sur tablette	Numérique	p. 32

Juillet

Samedi 2 de 15h à 16h	Visite guidée du Carton Voyageur €	Découverte	p. 17
Du 7 juillet au 31 août	La lecture est dans le sac !	Découverte	p. 34

AGENDA

Mardi 12 à 11h	Visite guidée du Carton Voyageur €	Découverte	p. 17
Tous les mercredis du 13 juillet au 24 août	Les flâneries estivales reviennent !	Flânerie	p. 35
Mercredi 13 de 14h30 à 16h30	Rando à histoires (3-6 ans)	Lecture	p. 34
Du 15 juillet au 28 août	Portrait Émotion de Sabine Godard	Exposition	p. 36
Mardi 19 à 11h	Visite guidée du Carton Voyageur €	Découverte	p. 17
Mercredi 20 de 11h à 11h45	Racontines (0-3 ans)	Lecture	p. 34
Mardi 26 de 15h à 16h	Visite guidée du Carton Voyageur €	Découverte	p. 17
Mercredi 27 de 14h30 à 16h30	Atelier Photos	Atelier	p. 34

Août

Mardi 2 à 11h	Visite guidée du Carton Voyageur €	Découverte	p. 17
Tous les mercredis du 13 juillet au 24 août	Les flâneries estivales reviennent	Flânerie	p. 35
Mercredi 3 de 14h30 à 16h30	Jeux de société en famille	Jeu	p. 34
Du 7 juillet au 31 août	La lecture est dans le sac !	Découverte	p. 34
Mardi 9 à 11h	Visite guidée du Carton Voyageur €	Découverte	p. 17
Mercredi 10 de 11h à 11h45	Racontines (0-3 ans)	Lecture	p. 34
Mardi 16 à 11h	Visite guidée du Carton Voyageur €	Découverte	p. 17
Mercredi 17 de 14h30 à 16h30	Rando à histoires (3-6ans)	Lecture	p. 34
Mardi 23 à 11h	Visite guidée du Carton Voyageur €	Découverte	p. 17
Vendredi 26 à 20h30	The Unchosen Way par Sylvain Le Ray	Musique	p. 37
Mercredi 30 de 14h30 à 16h30	Chasse au trésor en famille	Rencontre	p. 34
Mardi 30 à 11h	Visite guidée du Carton Voyageur €	Découverte	p. 17

Covid-19 : renseignez-vous sur les mesures sanitaires en cours sur le site internet du Quatro

Le Quatro c'est...

Que trouve-t-on au Quatro ?

- Une médiathèque
- *Le Carton Voyageur,* Musée de la carte postale
- Un 3e lieu pour partager, rencontrer et échanger
- Des espaces pour déjeuner avec sa lunchbox
- Un Point Information Tourisme
- Un auditorium de 70 places
- Une librairie boutique
- La Mezzanine, un lieu d'exposition
- L'@telier, un espace multimédia ouvert à tous
- La Parenthèse et l'Alinéa, des salles d'animations et de réunions

Un système de réservation en ligne

Réservez vos places pour les spectacles et les animations sur www.lequatro.fr
Vous y retrouverez l'ensemble de notre programmation. Pour vous inscrire, rien de plus simple, il vous suffit de cliquer sur l'événement qui vous intéresse. Pour les personnes qui ne disposent pas d'ordinateur ou de connexion Internet à domicile, les réservations peuvent être prises à l'accueil du musée (02 97 51 15 14) ou de la médiathèque (02 97 51 13 19) sur place ou par téléphone.

RÉSERVEZ VOTRE PLACE

Nom* :
Entrez votre nom*

Prénom* :
Entrez votre prénom*

Code postal* :
Entrez votre code postal*

Ville* :
Entrez votre ville*

Adresse email :
Entrez votre e-mail

Téléphone portable :
Entrez votre téléphone portable (0601020304)

Le Quatro c'est...

1 + 1 + VOUS = QUATRO

Venez rejoindre notre équipe de bénévoles

Vous aimez les rencontres, les échanges ?
Vous aimez partager vos connaissances et vos savoir-faire ?
Vous aimez lire ou raconter des histoires ?
Vous êtes passionné de jeux-vidéos ou de musique ?

La création numérique et Internet n'ont plus de secret pour vous, vous avez une âme ou un talent d'artiste ?
Pour répondre à votre curiosité, Yolande de la médiathèque vous accueillera avec plaisir.

UNE PROGRAMMATION COLLECTIVE

Vous aimez découvrir des expositions, spectacles ou autres lieux culturels?
Vous aimez rencontrer les artistes ou participer aux débats ?
Vous êtes curieux et sensibles à l'art ?
Vous désirer vous impliquer dans la vie culturelle de votre commune ?
Nous vous invitons à faire part de vos envies et découvertes afin de bâtir ensemble la programmation du Quatro
Venez rejoindre le groupe Whatsapp !

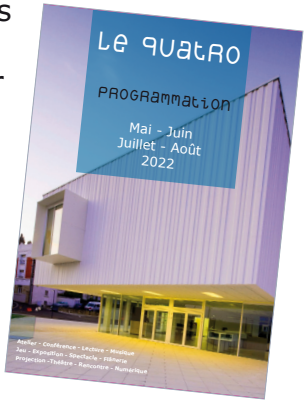

Action culturelle

Geo-Fourrier, entre Japon et Bretagne nouvelle exposition temporaire

Si la majorité du fonds du musée concerne l'âge d'or de la carte postale photographique, *le Carton Voyageur* se doit aussi de valoriser les artistes ayant choisi la carte postale comme support. Cette année le musée a donc fait le choix d'exposer l'illustrateur Georges Geo-Fourrier.

Né le 16 juin 1898 à Lyon et mort le 8 avril 1966 à Quimper où il s'installe dès les années 20, Geo-Fourrier est un peintre, illustrateur et graveur qui collabore à la création de bijoux, pipes, faïences et à l'édition de cartes postales. Très tôt, il commence à s'intéresser aux arts du Japon et étudie les œuvres d'Utamaro et d'Hokusai. Cet intérêt pour l'Orient influence l'ensemble de son œuvre aussi bien par la composition de ses estampes que les techniques utilisées.

À l'Ecole Nationale des Arts Décoratifs à Paris, en 1921, il côtoie des artistes comme Mathurin Méheut, Jean-Julien Lemordant et des écrivains comme Anatole Le Braz ou encore Charles le Goffic.

Tout au long de sa vie, Geo-Fourrier, travaille la matière bretonne. Ses dessins et cartes postales représentent des portraits mais aussi des hommes et des femmes au travail.

L'exposition « Geo-Fourrier, entre Japon et Bretagne » donne à voir le travail de cet artiste, de sa représentation de la Bretagne mais aussi d'autres provinces françaises, du Maroc et de l'Afrique à travers les collections du musée mais aussi d'œuvres issues de collections particulières.

Action culturelle

Un nouveau visage pour le carton voyageur

Nouvelles couleurs, nouveau graphisme… Le Musée de la carte postale dévoile sa nouvelle identité visuelle réalisée par Arnaud Kermarrec-Tortorici du studio *L'Illustre Fabrique* de Brest. Elle est illustrée par une sterne arctique. C'est un oiseau marin migrateur qui traverse la planète et fait escale sur les côtes bretonnes. Transportant une carte postale, il symbolise ici le voyage. Au public de s'imaginer destinataire de ce carton voyageur qu'il conviendra d'aller découvrir au musée de Baud.

« C'est un visuel que j'ai voulu simple, avec des couleurs franches qui marquent les esprits. J'ai particulièrement pensé à l'impact de ce graphisme fort dans l'espace public. Je l'ai voulu équilibré géométriquement entre le rectangle de la carte postale et les courbes douces de l'oiseau. Pour donner de la force au visuel, il y a peu d'éléments mais à eux seuls, ils synthétisent l'efficacité de la carte postale : le crayon pour le message, le timbre pour le chemin, le carton dans le rôle principal et l'oiseau pour la mise en mouvement ».

Arnaud Kermarrec-Tortorici.

Action culturelle

La danse s'invite à l'EHPAD «Le Clos des Grands Chênes»

Depuis 2010, les danseurs et chorégraphes Brigitte Trémelot et Denis Madeleine de la Cie Pied en Sol, mènent des créations partagées avec des habitants de tous âges. Chaque histoire est unique, chaque construction différente mais toutes ces expériences ont un point commun : le parcours effectué ensemble constitue chaque fois une aventure humaine et artistique riche de partage et d'émotion. En relation étroite avec l'équipe d'accueil de l'Ehpad de Baud « Le Clos des Grands Chênes », ils vont partir le vendredi 13 mai à la rencontre des résidents, leur faire retrouver le chemin du mouvement et créer ainsi avec eux une nouvelle danse.

Dans le cadre du temps fort « À la (re)découverte de la danse » en partenariat avec l'Ecole de musique et de danse de Baud Communauté.

© Isabelle Jouvante

Artistes en résidence

« Mon père avait trois vaches »

Une Histoire du monde agricole, de et par Yves-Marie Le Texier, de la *Cie Mouton Major.*

En 60 ans, l'agriculture bretonne a connu une spectaculaire mutation. En fouillant dans ses souvenirs d'enfance à la ferme, Yves-Marie Le Texier pose le point de départ d'une réflexion sur cette évolution et les enjeux d'aujourd'hui : ruralité, mal être paysan, environnement, agro économie … Dans ce spectacle, Yves-Marie se présente à nous comme agriculteur et s'interroge… Si j'avais été agriculteur moi aussi, lequel serais-je devenu ?

Un seul en scène, entre récit et théâtre, profondément humaniste et sensible. Un propos d'actualité, invitant à la réflexion, tout en étant rempli d'humour et de poésie.

Refrigerium

Les trois artistes du collectif *Les Psychotropiques*, Sébastien Brulé, Elodie Derlyn et Nicolas Desmarchelier se retrouvent à nouveau au Quatro sur un projet de road-movie musical, intitulé « Réfrigérium », qui devrait voir le jour au printemps prochain.

Musiciens et compositeurs de musique contemporaine, ils créent une partition sonore, graphique et musicale autour d'images captées lors de voyage aux quatre coins du monde et de Bretagne.

Mai

Fañch fait un carton !

Jusqu'au 26 mai

Exposition

Le graphiste Fañch Le Henaff présente une exposition établissant le lien entre affiche et carte postale, deux supports "voyageurs" proches et complémentaires. Au travers de ses affiches, créations en carton, cartes postales et livres, c'est l'occasion de voir ou revoir ses images qui s'inscrivent dès à présent, comme des repères dans l'histoire culturelle et sociale de la Bretagne. Un graphisme d'auteur à l'écoute du monde.

© Kan ar Bobl. Coll. Musée de Bretagne, Rennes

Public :
Adultes

Lieu :
Mezzanine

Rencontre

Tricot & couture

Tous les mardis de 15h à 17h30

De fils en aiguilles : temps convivial d'échanges de savoir-faire autour de techniques créatives de la couture et du tricot. Que vous soyez débutant ou confirmé, venez partager un moment agréable.

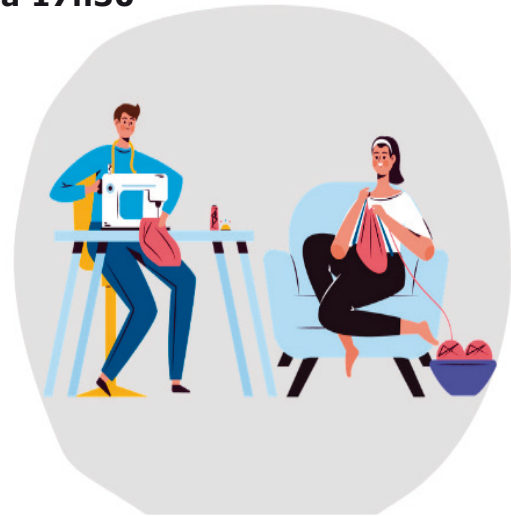

Tout public

Lieu : Parenthèse

Atelier

Le RdV des petits créateurs

Un moment où les enfants se transforment en artistes en herbe en créant des cartes postales uniques qu'ils peuvent conserver dans une boîte à trésors ou faire voyager.

Mercredi 4 mai
Mercredi 1er juin

De 15h à 16h

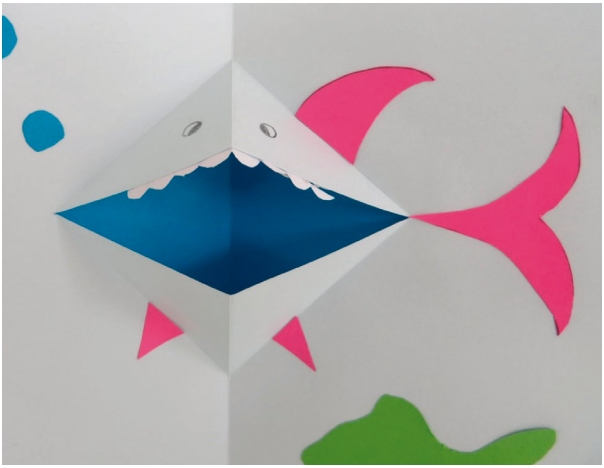

Public : Enfants (6-9 ans)

Lieu : Alinéa

Numérique

La fabrique à BD

À l'espace multimédia de la médiathèque, on te propose de réaliser des planches de bande-dessinée pour tes usages numériques (webtoon, « stories » Instagram…), mais pas que… Inscris-toi, on t'attend à l'@telier !

Public :
Ados (10-14 ans)

Lieu :
@telier

Mercredi 4 mai
Mercredi 1er juin

De 16h à 17h

Projection

Documentaire « Grafherezh »

Vendredi 6 mai à 19h

Le réalisateur Alain Gallet dresse le portrait de Fañch le Henaff, graphiste breton originaire de Locronan. A travers ses créations et ses engagements, nous découvrons l'univers coloré d'un art largement méconnu : l'affiche. Ses réalisations illustrant la vie culturelle et sociale de la Bretagne circulent à travers le monde, de Douarnenez à Tokyo en passant par Paris, Bruxelles, Varsovie, Montréal ou New York et sont présentes dans les principaux musées bretons : Quimper, Rennes, Nantes.

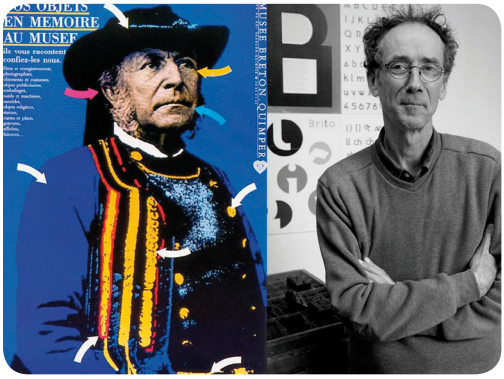

Tout public

Lieu :
Auditorium

Atelier

SCRAPBOOKING

Découpages, collages, objets décoratifs sur différents thèmes à chaque session. Venez découvrir le scrapbooking en compagnie de Carolyn.

Samedi 7 mai
Samedi 11 juin

De 11h à 12h

Public :
Enfants (5-10 ans)

Lieu :
Parenthèse

Samedi 25 juin

De 14h30 à 17h

Public :
En famille (à partir de 5 ans accompagné d'un parent)

Lieu :
Parenthèse

Lecture

LES RACONTINES

Samedi 7 mai de 11h à 11h45

Des histoires, des comptines et des chansons pour les petites oreilles. À partager en famille !

Public :
Enfants (0-3 ans)

Lieu :
Parenthèse

Découverte

Visite guidée du carton voyageur

Partez, accompagné d'un guide, à la découverte d'une Bretagne «Recto-verso» grâce à une collection de plus de 80 000 cartes postales de 1900 à aujourd'hui.

Samedi 7 mai
Samedi 21 mai
Samedi 4 juin
Samedi 18 juin
Samedi 2 juillet

De 15h à 16h

et tous les mardis à partir du 12 juillet inclus jusqu'à la fin août

De 11h à 12h

Tout public

Lieu : Musée

€

Théâtre

«Chroniques de jours entiers, de nuits entières»

Samedi 7 mai à 20h30

Dans cette pièce de théâtre de Xavier Durringer mise en scène par Caroline Bonis, les comédiens de l'atelier théâtre *Les Uns Pertinents* de Baud suivent des hommes et femmes dans leurs relations amoureuses, leurs espoirs, leurs errances…. Des fragments chantés viennent alors ponctuer ces tranches de vie croquées à chaud comme des instantanés de petits polaroids, tout en réalisme et poésie.

Public : À partir de 12 ans

Lieu : Auditorium

Conférence

La Bretagne et les vikings

Lundi 9 mai à 14h

Au IXe-Xe siècle, la Bretagne est aux prises avec les peuples du Nord. Ils abordent Nantes en 843 et pillent la cité. Les Normands ravagent, écrasent et ruinent les extrémités de la Gaule. Pendant près d'un siècle, la péninsule fut déstabilisée sur les plans politique, religieux, économique et social. Julien Bachelier (directeur de l'IUP Patrimoine de Quimper) reviendra sur la présence de vikings en Bretagne, réelle, supposée mais aussi parfois imaginaire.

Contact:
Histoire & patrimoine
du Pays de Baud
02.97.39.03.06

Public :
Adultes

Lieu :
Auditorium

Rencontre

Conversation en anglais

Mélissa vous attend pour échanger sur tout ce qui vous passe par la tête and in english, please !

Mardi 10 mai
Mardi 24 mai
Mardi 14 juin
Mardi 28 juin

De 10h30 à 12h

Public :
Adultes

Lieu :
Parenthèse

JOUONS À LA MÉDIATHÈQUE !

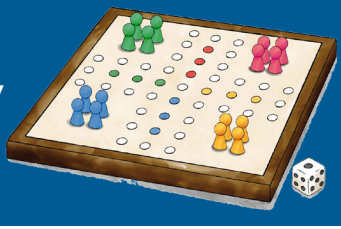

Jeu

Les mercredis du jeu

Venez jouer avec l'équipe de la médiathèque. Jouer pour s'amuser, découvrir les nouveaux jeux de la ludothèque et partager un moment sympa avec les autres joueurs ! Marion accueillera les plus petits et leurs parents en matinée tandis que Christophe animera les parties pour les plus grands l'après-midi.

Mercredi 11 mai
Mercredi 22 juin

De 10h30 à 11h30 (3-7 ans)
De 15h30 à 17h00 (8-12 ans)

Public :
Enfants

Lieu :
Médiathèque

Jeu

Soirée jeux ados

Vendredi 27 mai de 20h à 22h30

Venez passer une soirée à jouer à la médiathèque !

Public :
Ados (10-14 ans)

Lieu :
Médiathèque

Atelier

Mandala

Un moment simple, de détente et de bonne humeur autour du mandala, ouvert à toutes et à tous. En compagnie de Josette, venez vous offrir une parenthèse conviviale et relaxante, accompagnée de musique zen et de senteurs.

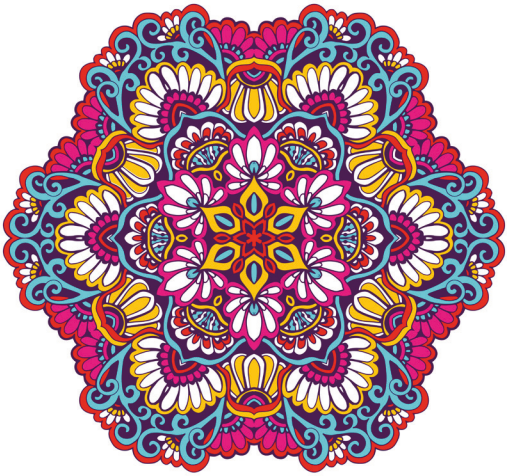

Vendredi 13 mai
Vendredi 10 juin

De 14h30 à 16h

Public : Adultes

Lieu : @telier

Rencontre

Conversation en espagnol

Vous souhaitez prendre ou reprendre contact avec la langue espagnole ? Venez nous rejoindre pour une heure de conversation. Anne vous donnera les clés pour renouer avec la langue de nos voisins, retrouver les automatismes, découvrir le vocabulaire...

Vendredi 13 mai
Vendredi 27 mai
Vendredi 10 juin
Vendredi 24 juin

De 15h à 16h

Public : Adultes

Lieu : Parenthèse

Musique

Ciné-concert « De Nantes à Brest… Un canal pas banal »

Vendredi 13 mai à 20h30

Un voyage passant par l'Erdre, l'Oust, le Blavet, l'Aulne et la Vilaine. Sur ou au bord de l'eau, pour le plaisir ou le boulot, ce film monté par la Cinémathèque de Bretagne révèle des moments drôles, surprenants et émouvants… Les musiciens et chanteurs Anne-Gaëlle Normand, Ronan Robert et Tanguy Pacault redonnent vie à ces images par une musique et des chansons mêlant répertoire traditionnel, compositions et reprises, en français et en breton.

Tout public
Ados - adultes

Lieu :
Auditorium

Rencontre

Croc' en bulle

Bullons ensemble ! Nous vous accueillons autour d'un moment convivial pour partager vos coups de coeur, présenter les dernières nouveautés et échanger sur les pépites découvertes par d'autres amateurs de bandes dessinées.

Samedi 14 mai
Samedi 25 juin

De 11h à 12h

Public :
Adultes

Lieu :
Mezzanine

Rencontre

Atelier enfant «au pays des émotions»

Un temps d'échange pour découvrir, mieux connaître et apprendre à gérer tes émotions au quotidien (la peur, la joie, la colère…), aussi bien à l'école qu'à la maison et ceci tout en t'amusant (vidéos, dessins, jeux) ! Proposé par Annlise Coubrun, diplômé et formée à l'animation d'ateliers philosophiques pour enfants.

Samedi 14 mai
Samedi 18 juin

De 14h30 à 15h30

Public :
Enfants (7-11ans)

Lieu :
Parenthèse

Rencontre

Café Philo

Peut-on se moquer des autres ? Y-a-t'il des guerres justes ? Faut-il encore manger des animaux ? Pourquoi des chefs ? Que veut dire « Réussir sa vie » ?… Autant de questions à aborder avec Annlise Coubrun, titulaire d'un diplôme universitaire formant à l'animation d'atelier philosophique. De belles idées à partager de manière conviviale.

Samedi 14 mai
Samedi 18 juin

De 16h à 17h

Public :
Adultes

Lieu :
Parenthèse

Spectacle

Cake et madeleine

Samedi 14 mai à 18h

Cake et madeleine, les gâteaux préférés de papa et de grand-papa ! Ça parle de ça mais aussi de la guerre, des dimanches, de cartes postales, de voyages sans départ. Ça raconte l'histoire d'une famille où les hommes ont disparu. Ce spectacle de la *Cie Bakélite* parle de tous ces objets qu'on garde pour se rappeler. Ceux que tu mettrais dans ta valise si tu n'avais que quelques minutes pour partir.

Tout public
À partir de 7 ans

Lieu :
Auditorium

Exposition

Nuit des musées

Samedi 14 mai de 18h à 23h

Pour *la Nuit des Musées, le Carton Voyageur* ouvre ses portes gratuitement de 18h à 23h.

Venez découvrir notre exposition permanente « Une Bretagne recto-verso » ainsi que notre exposition temporaire 2022 « Geo-Fourrier, entre Japon et Bretagne ».

Tout public

Lieu :
Musée

Rencontre

Un midi zen

Profitez de la pause déjeuner pour vous offrir une parenthèse, un temps de ressourcement, rien que pour vous. Ce moment sera animé tout en douceur par Janig Hélaine, qui mixera plusieurs pratiques de bien-être sur la base de l'écoute et la conscience du corps mais aussi, selon les séances, sur la respiration, la voix... *Prévoyez vos tapis.*

Mardi 17 mai
Mardi 14 juin

De 12h45 à 13h30

Public : Adultes

Lieu : Parenthèse

Numérique

Impression 3d

Samedi 21 mai de 11h à 12h

Venez concevoir et imprimer un marque page personnalisé sur une imprimante 3D de la médiathèque.

Tout public (à partir de 8 ans)

Lieu : @telier

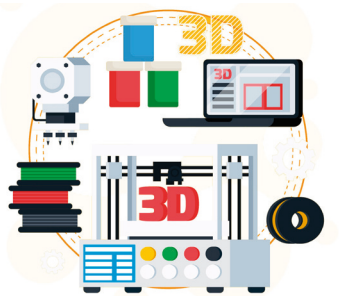

Musique

Sieste musicale

Vous vous allongez dans un transat ou sur un coussin. Pendant 45 mn, vous vous relaxez et vous vous reposez en musique.

Vendredi 27 mai
Vendredi 17 juin

De 12h45 à 13h30

Tout public

Lieu : Auditorium

«du vent dans la kornek»

Samedi 21 mai

Dans le cadre de la saison culturelle Kornek, le service Culture de Baud Communauté vous propose une journée 100 % bretonne sur le site de la Maison des Arts ainsi qu'au Quatro.

Spectacle jeune public KLEW et KLEW Poupon
À découvrir en famille au Quatro !

Exposition de dentelles nomades avec « Les 3 tisseuses de liens »
Ces trois artistes sont unies par le même désir de nouer des liens et de faire rêver, avec en commun, une passion particulière pour les dentelles. Elles sortent des placards les napperons oubliés, et renouent le fil, jouant des transparences, des pleins et des vides, des ombres et de la lumière. Leurs créations métamorphosent un lieu et valorisent le patrimoine.

À partir de 16h, venez découvrir et expérimenter tout en vous amusant : la danse bretonne, le Gouren, la langue bretonne, les jeux traditionnels en bois ainsi que la broderie.

De 17h30 à 20h45 : du goûter…à l'apéro dans l'herbe
Prenez un verre, une crêpe ou une planche apéro à partager… tout ceci en musique : airs traditionnels, métissés, électro… il y en aura pour tous les goûts !

À partir de 21h00 : Fest-noz

FÊTE DE LA BRETAGNE

Spectacle

Klew Poupon et Klew

Samedi 21 mai

Un spectacle «2 en 1»

À 11h : Klew Poupon (20 min)
Pour les 0-3 ans
Parenthèse

À 14h30 : Klew
En famille (dès 4 ans)
Auditorium

Un spectacle ludique pour les petits comme pour les plus grands. Entendre avec les yeux, écouter sans les oreilles, chanter avec le corps…. KLEW met tous vos sens en fête en alliant musique (violoncelle et violon), chant et danse. En se basant sur un répertoire traditionnel avec des chansons, des comptines, des devinettes, ce spectacle transmet une joyeuse leçon : «les fossés qui nous entourent ne sont pas infranchissables et c'est en les dépassant qu'on grandit !»
Spectacle musical en breton, langue des signes…et français avec Yuna Léon, Mathilde Chevrel, Thumette Léon et Nolùen Le Buhé.

©Julie Piedallu

Jeu

Echec et ma avec la diagonale du jazz

Samedi 28 mai de 10h à 18h

Fanch Minous, joueur d'échecs de haut niveau et saxophoniste professionnel, met en scène une animation musicale simple mais spectaculaire : il joue des parties d'échecs en simultané, contre 4 à 8 joueurs en même temps, tout en interprétant des standards de jazz. Ouverts aux joueurs débutants ou expérimentés tout comme aux curieux souhaitant découvrir cette animation inédite.

Public :
Ados - Adultes

Lieu :
Terrasse du Quatro

Jeu

Jeux d'hier et d'aujourd'hui

Samedi 28 mai de 14h à 17h30

Venez vous amuser avec Mickaël, passionné par les jeux traditionnels de nos régions. Dans son camion, des jeux centenaires à la portée de tous, originaire de Bretagne, de Vendée, d'Auvergne ou de Flandre pour lesquels adresse et réflexion sont des atouts majeurs pour passer un moment agréable de 7 à 77 ans. Alors, jeu de la grenouille, Birinig, quilles de comptoir, jeu du sabot et planches à palets… n'attendent que vous !

Tout public

Lieu :
Parc du Quatro

Juin

Pied en sol

Dans le cadre du temps fort « À la (re)découverte de la danse » en partenariat avec *l'Ecole de musique et de danse de Baud Communauté*, le Quatro accueille la compagnie de danse Pied en Sol basée à Redon. Ils interviendront également à l'Ehpad de Baud « Le Clos des Grands Chênes » pour un atelier avec les résidents.

Samedi 4 juin à 17h : spectacle « Le cri des Lulu »
Du 4 juin au 13 juillet : exposition « Déambulations photographiques »

Exposition

Déambulations photographiques de Pied en Sol

Du 4 juin au 9 juillet

La compagnie de danse *Pied en Sol* vous propose de plonger dans ses souvenirs à travers une exposition de photos. Une quarantaine de clichés, d'amateurs et de professionnels, des spectacles de Brigitte Trémelot et Denis Madeleine : reflet de leur vie artistique, de leurs créations et des lieux où ils se sont produits.

Tout public

Lieu : Mezzanine

Danse

«Le cri des Lulus» de la Cie Pied en Sol

Samedi 4 juin à 17h

Un spectacle chorégraphique tout en finesse et tendresse, qui donne vie à l'univers léger et décalé du photographe américain Rodney Smith. C'est la découverte intime d'un vieux couple interprété par les chorégraphes et danseurs Brigitte Trémelot et Denis Madeleine. Inséparables élégants, les Lulu s'accompagnent l'un et l'autre dans l'automne de leur relation et évoluent dans un monde fantaisiste et minimaliste. Venez feuilleter avec eux l'album chorégraphique de leur vie.

« De jolies mélodies… un moment suspendu et de pur plaisir… de belles émotions se lisent sur les visages, dans les regards et gestes des deux danseurs… une performance artistique d'une rare élégance…à voir et revoir » Catherine

Coup de Coeur

Rencontre

Café causerie

Samedi 4 juin de 10h30 à 12h30

Vous aimez échanger autour de vos lectures et découvrir de nouvelles histoires ? N'hésitez plus, le café-causerie est fait pour vous. Un moment convivial pour parler bouquins et glaner de bons conseils de lecture.

Public :
Adultes

Lieu :
Parenthèse

Spectacle

La «Bête» de mon jardin

C'est une histoire à deux visages : celle d'un enfant fasciné par « la Bête » qu'il croit apercevoir dans son jardin. Et puis, il y a l'histoire de la Bête, attirée par l'enfant qu'elle aimerait croquer. Mêlant théâtre d'ombres et d'objets, ce spectacle du Collectif *l'EsKampette*, explore les peurs et entraîne les enfants dans un monde fantastique.

« Une atmosphère entre poésie et mystère… des frissons délicieux au son du violoncelle et des bruitages…. nous avons adoré retrouver les peurs enfantines avec ce petit garçon dans son jardin à la recherche de la bête et nous interroger avec la bête sur l'origine de nos peurs….. une scénographie d'une grande qualité avec des décors minutieusement faits main. » Irène et Nadine

Coup de Coeur

Mercredi 8 juin

Six séances :

- 10h
- 11h30
- 14h
- 15h30
- 16h15
- 17h

Réservation auprès de l'accueil de la médiathèque

Public :
À partir de 6 ans

Lieu :
Auditorium

Projection

MR. GAGA SUR LES PAS D'OHAD NAHARIM

Mercredi 15 juin à 14h30

L'histoire fascinante d'Ohad Naharin, célèbre chorégraphe de la Batsheva Dance Company, dont les performances dégagent une puissance et une beauté inégalées. Ce film, réalisé par Tomer Heyman et primé dans plusieurs festivals, nous dévoile le processus créatif d'un chef de file incontesté de la danse contemporaine. Cet homme de talent, marqué par une autorité naturelle et une sensibilité bouleversante, a inventé un langage chorégraphique unique et une technique de danse hors-norme appelée «Gaga».

Tout public

Lieu :
Auditorium

Danse

À LA (RE)DÉCOUVERTE DE LA DANSE

Vendredi 17 juin à partir de 18h30

© Yohann Bohac

L'école de musique et de danse de Baud Communauté et le Quatro mettent la danse à l'honneur du 4 juin au 3 juillet, en partenariat avec *Danse à tous les étages* et le festival *Nomadanse*. Au coeur du programme, cette belle soirée à la Maison des Arts :
Trois spectacles courts, trois univers singuliers, infusés de breakdance, de contemporain, de classique. Trois artistes incroyables : Leïla Ka, Bruce Chiéfare et Louis Barreau, nous embarquent avec virtuosité, sensibilité et énergie.
Trois raisons enfin de se retrouver, dans la joie et la convivialité, sur cette douce soirée printanière... Et autour d'un verre !

Tout public

Lieu :
Maison des Arts

Musique

Carte blanche musicale à...

Samedi 18 juin de 11h à 12h

Vous êtes auteur, compositeur, interprète ou simplement vous jouez d'un instrument ? Vous voulez vous faire connaître et partager votre passion de la musique ? Au sein même de la médiathèque vous pourrez vous exprimer que vous soyez musicien, chanteur, poète, ou guitariste... Chaque proposition durera 30 minutes environ. Laissez vous tenter, osez...

Tout public

Lieu : Médiathèque

Numérique

Création musicale sur tablette

Mercredi 29 juin de 15h à 16h

Réveille le beatboxer qui sommeille en toi et fais péter les basses ! Imagine une composition musicale à partir d'une application qui va te permettre de composer de la musique en manipulant une bande de beatboxers délirants. Choisis ton style musical parmi 8 ambiances impressionnantes et commence à créer, enregistrer et partager ton mix.

Public : Enfants (8 - 12 ans)

Lieu : Parenthèse

Juillet - Août

Passez de belles vacances !

Réjouissons-nous, l'été s'installe et le temps des vacances arrive pour nombre d'entre nous. Toute l'équipe du Quatro vous souhaite un bel été. A vous, les lectures paresseusement allongés sur un transat, le farniente et les longues balades. Revenez-nous riches de nouvelles expériences artistiques et culturelles à partager à la rentrée.

Le Quatro reste ouvert tout l'été avec une programmation qui « prend l'air », alors n'hésitez pas à nous rendre visite !

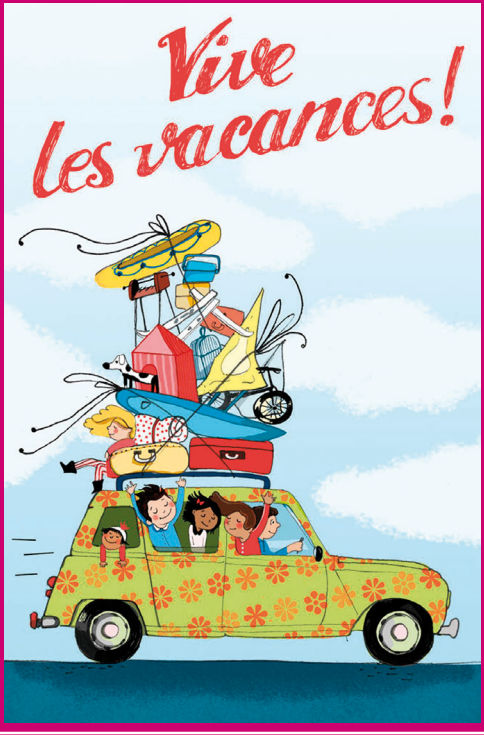

Rencontre

La bibliothèque se met au vert !

Chaque mercredi de juillet et août de 14h30 à 16h30 au parc de la Coulée Verte

Pendant l'été, la médiathèque s'installe au parc de la Coulée Verte. Chaque mercredi, nous proposons une animation pour les enfants et leur famille autour du livre, de la lecture et du jeu.
Et pour ceux qui souhaitent se poser, bouquiner et profiter avec nous de ce moment au grand air, nous viendrons paniers à la main, garnis d'une sélection de livres, revues, BD et jeux de société !

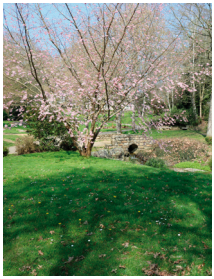

13 juillet : Rando à histoires (3-6 ans)
20 juillet : Racontines (0-3 ans) de 11h à 11h45
27 juillet : Atelier photos (à partir de 12 ans)
3 août : Jeux de société en famille (à partir de 3 ans)
10 août : Racontines (0-3 ans) de 11h à 11h45
17 août : Rando à histoires (3-6 ans)
24 août : Chasse au trésor en famille (à partir de 6 ans)

En cas de météo défavorable, rendez-vous à la médiathèque.

Découverte

La lecture est dans le sac !

Du 7 juillet au 31 août

Choisissez un sac, sans en connaître le contenu, et laissez-vous surprendre par les romans, BD, DVD ... cachés dedans.

Les sacs peuvent être empruntés à la médiathèque courant juillet et août en plus de vos prêts habituels. Vous pouvez les conserver tout l'été.

Les flaneries estivales reviennent !

Du 13 juillet au 24 août

Que vous soyez de passage dans la région ou que vous passiez vos vacances sur Baud, le service culturel de la ville de Baud propose aux voyageurs comme aux habitants, plusieurs rendez-vous pour redécouvrir l'histoire locale, le patrimoine mais aussi la nature et les paysages qui nous entourent. Chaque mercredi matin, à partir de 10h30, vous pouvez participer aux flâneries estivales.

Dates et programme détaillé disponibles courant juin, sur le site internet du Quatro, en Mairie et à l'office de tourisme de la Vallée du Blavet.

Chapelle de Crann / Circuit-rando des landes de Kerbraz

Exposition

Portrait émotion de Sabine Godard

Du 15 juillet au 28 août

Photographe-plasticienne, Sabine Godard compose ses portraits à partir de photographies ou de créations numériques. Crayons de couleurs, stylos billes et parfois peinture viennent se superposer à ses nouvelles compositions, imprimées sur du papier à grain, révélant nombre d'émotions. Ses tableaux suscitent des états-d'âmes à ceux qui les contemplent avec une interprétation propre à chacun. Les portraits émotions lui permettent d'apprivoiser nos ressentis en les dissimulant ou en les extériorisant.

Coup de Coeur

« J'ai découvert les créations de Sabine il y 6 ans. Connaissant son histoire et son parcours, j'ai été happée par l'émotion qui se dégage de ses œuvres où les visages, les corps, la nature sont omniprésents. Que voit-on dans ses «portraits» ? À vous de venir le découvrir. Chacun aura ses propres interrogations, ses propres émotions.... Ce qui est sûr, c'est que Sabine a un certain talent et un talent certain. » Catherine

Tout public

Lieu : Mezzanine

The Unchosen Way par Sylvain Le Ray

Vendredi 26 août à 20h30

Sylvain Le Ray nous invite dans son monde imaginaire, sensible et poétique, habité à la fois par le jazz, la musique classique et traditionnelle. Le pianiste navigue avec virtuosité entre les émotions, le lyrisme et l'interaction avec ses musiciens, Simon Prudhomme à la batterie et Philemon Regnault à la basse et à la contrebasse. Leur musique se veut chaleureuse et s'exprime tour à tour de manière introspective ou plus libérée.

Tout public

Lieu : Auditorium

L'équipe

Des petits et grands mercis :
À l'équipe du Quatro : Christelle, Christophe, Katell, Léonie, Marion, Nathalie, Pauline, Yolande.
Aux agents des services qui participent au bon fonctionnement du Quatro.
Aux stagiaires et services civiques qui viennent en soutien à cette équipe, et aux nombreux bénévoles qui s'engagent.
Aux artistes et intervenants, à leur enthousiasme communicatif qui participent activement à la richesse et à la diversité de la programmation.
Aux visiteurs et usagers du Quatro, habitués ou nouvellement conquis et à leur curiosité réjouissante.

Le Quatro en pratique

Photographie
Dans le cadre de sa programmation, le Quatro réalise régulièrement des photos ou reportages vidéos utilisés dans les différents supports d'information de la ville de Baud et du Quatro.
Par respect pour les artistes, les intervenants et le public, les photos et enregistrements sont interdits dans l'auditorium sauf journalistes et photographes accrédités.
Jeune public
Les enfants de moins de 8 ans doivent être obligatoirement accompagnés d'un adulte.
Programmation
N'oubliez pas de réserver vos places de spectacles ou de vous inscrire aux ateliers. Ce programme n'est pas contractuel, les informations contenues dans ce document sont susceptibles de modifications. En cas de retard ou d'absence, votre place sera redistribuée.
Pandémie Covid-19 : toutes les mesures sanitaires en cours sur notre site internet (onglet «Informations pratiques/Règlement intérieur»).
Crédits photographiques
Luc Boëgly, Studio 02 architectes, Ville de Baud.
Publication
Rédaction des textes : service culturel
Création graphique et maquettage : service communication, Louise Bassignani.

acces

Adresse : 3 avenue Jean Moulin, 56150 BAUD
Accès : depuis Pontivy (20min), Auray, Lorient ou Josselin (30min), Vannes (40min). En bordure de la RN24 (VE Rennes-Lorient).
Le Quatro est situé en centre-ville, suivre le fléchage :

Quatro – Musée de la carte postale

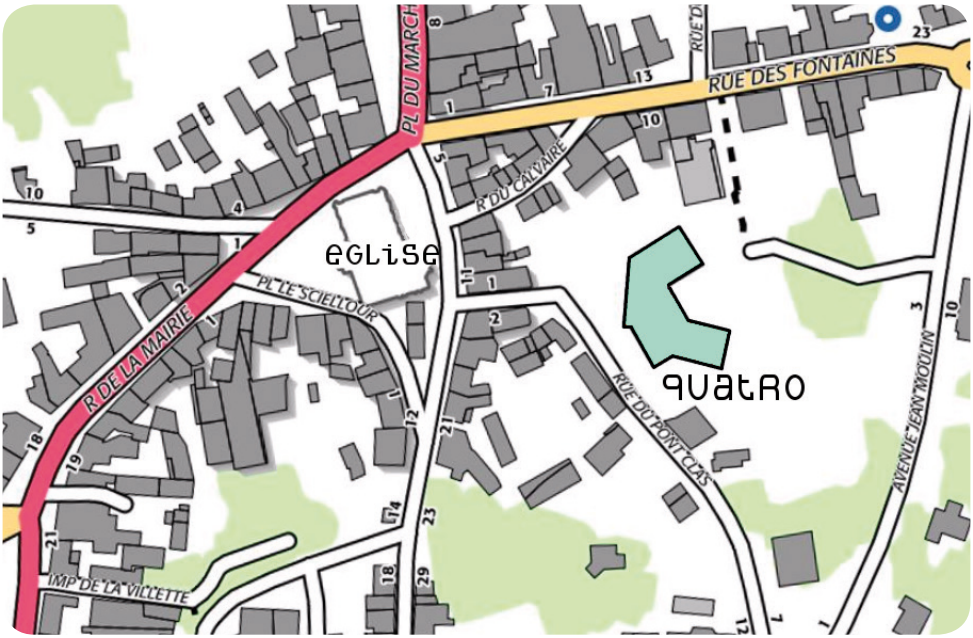

Horaires d'ouverture

Mediatheque

Le mardi de 12h à 18h
Le mercredi de 10h à 18h
Le jeudi est réservé à l'accueil de scolaires
Le vendredi de 12h à 18h
Le samedi de 10h à 18h

Du 11 juillet au 28 août :
Les mardis, mercredis, vendredis et samedis
de 10h à 13h et de 14h à 17h

Musee de la carte postale

Du mardi au dimanche de 14h à 18h

Fermeture au public

Les lundis et jours fériés

Contact

Le Quatro

3 Avenue Jean Moulin
56150 Baud
www.lequatro.fr
quatro@mairie-baud.fr

Mediatheque

02 97 51 13 19
mediatheque@mairie-baud.fr

Musee

02 97 51 15 14
lecartonvoyageur@mairie-baud

Diffusion

programmation.quatro@mairie-baud.fr

Licences :1-1105770 2-1105768 3-1105769